

RZUT POZIOMY

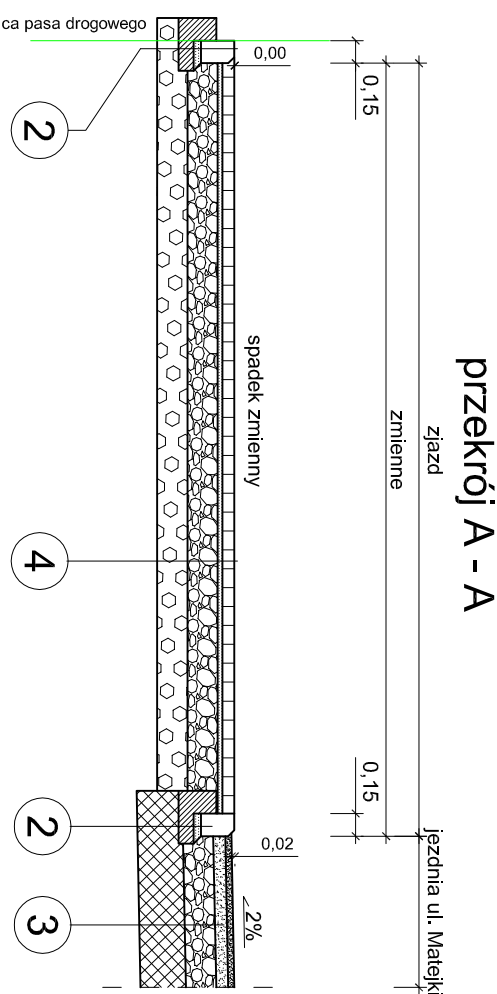

przekrój A - A

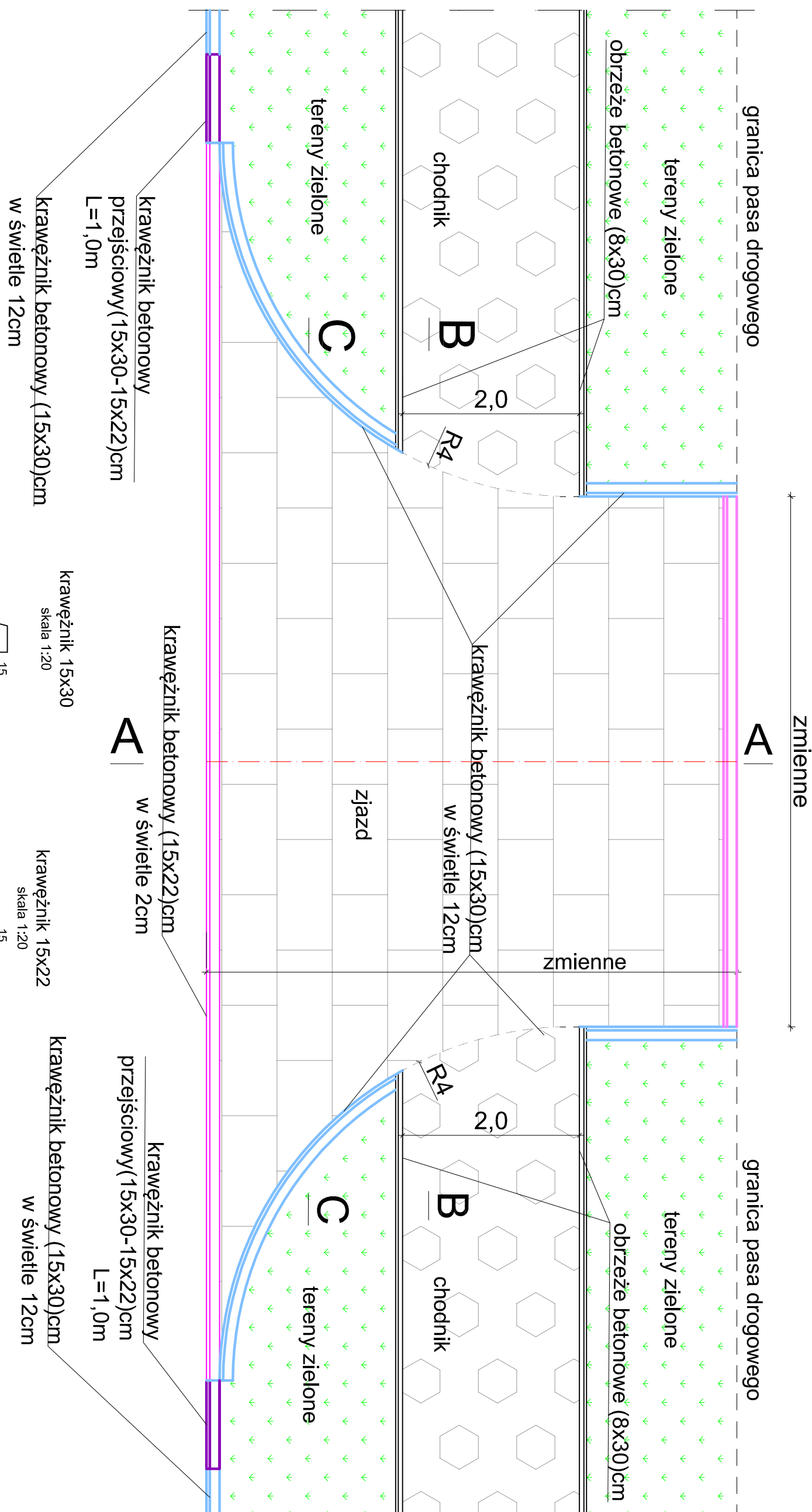

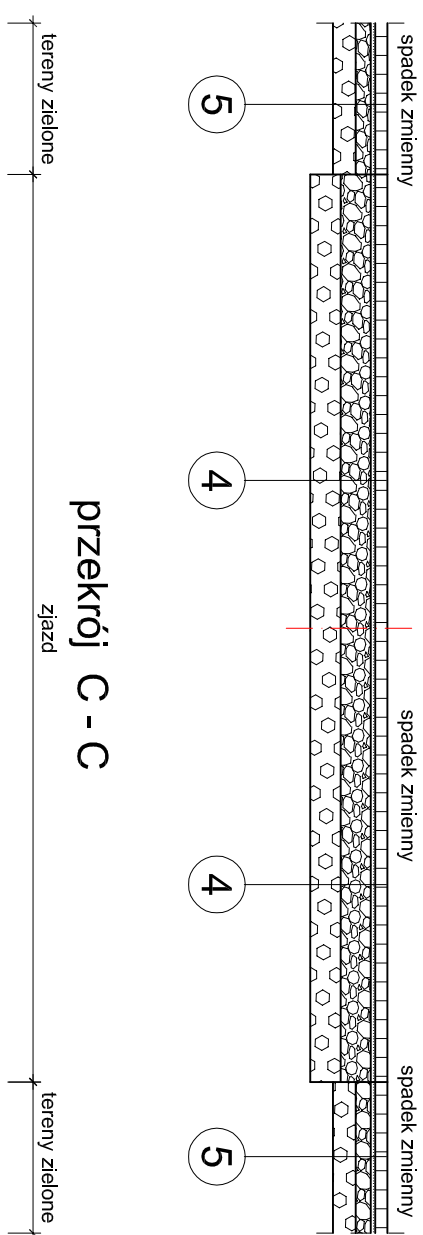

przekrój B - B

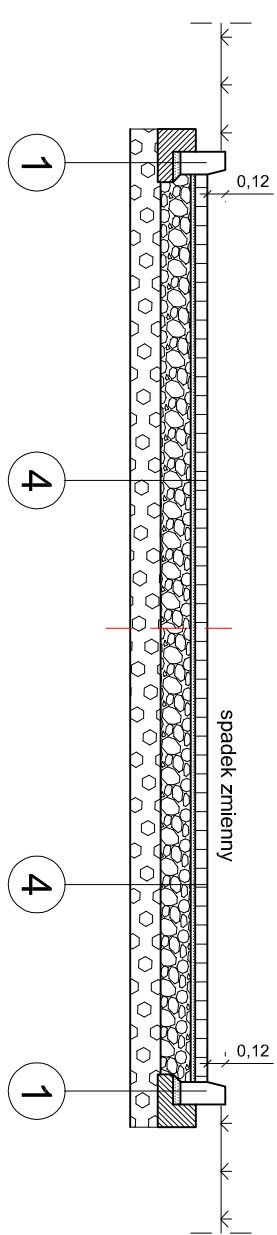

przekrój C - C



1	krawężnik betonowy (15x22cm na ławie betonowej z oporem
2	obrzeża betonowe (8x30)cm na ławie betonowej
3	-warstwa ścienna AC 11S asfalt 50/70 - 4cm -warstwa wiążąca z AC 16W asfalt 50/70 - 8cm -podbudowa z mieszanki niezwiązanej kruszywno 0/3,5 -20 cm po zagęszczeniu -podbudowa ponożnicza z gruntu stabilizowanego cementem Rm=2-5,5-0MPa - 30cm -grunt kategorii G4
4	-betonowa kostka brukowa bezłazowa - 8cm -podsyłka cem.-piaskowa - 3 cm (1:4) -podbudowa z mieszanki niezwiązanej kruszywno 0/3,5 -20 cm po zagęszczeniu -warstwa ulepszonego podłoża z mieszanki związanej cementem C1,5/2 - 20cm -grunt kategorii G4
5	-betonowa kostka brukowa bezłazowa - 6cm -podsyłka cem.-piaskowa - 3 cm (1:4) -podbudowa z mieszanki niezwiązanej kruszywno 0/3,5 -10 cm po zagęszczeniu -warstwa ulepszonego podłoża z mieszanki związanej cementem C1,5/2 - 15cm -grunt kategorii G4

Budrca projektowane: F.1.B. ABEK PAWEŁ JAZDZYK ul. Czernowa 9, 96-100 Skierzwice		Inwestor: Gmina Miasto Łowicz pl. Św. Krzyża 1, 95-400 Łowicz	
			
Nazwa zadania: Przebudowa ul. Matejki w Łowiczu			
Adres obiektu: Województwo: _____ Łódzkie _____ Powiat: _____ Łowicki _____ Gmina: _____ Łódź _____			
Ryzyk: Rzut i przekroje poprzeczne zjazd + chodnik	ZESPÓŁ PROJEKTOWY		
Funkcja Projektant: mgr inż. Paweł Jazdyk upr. nr: LOD/4829/PWB/022	Imię i nazwisko / Nr uprawnień _____	Specjalność drogowca	Podpis _____
Data: 11.2024	Skala: 1:50	Nr rysunku: 4	